203235 • Whinfellpark Garnish
Wilodge Cerberus x Ultimatum

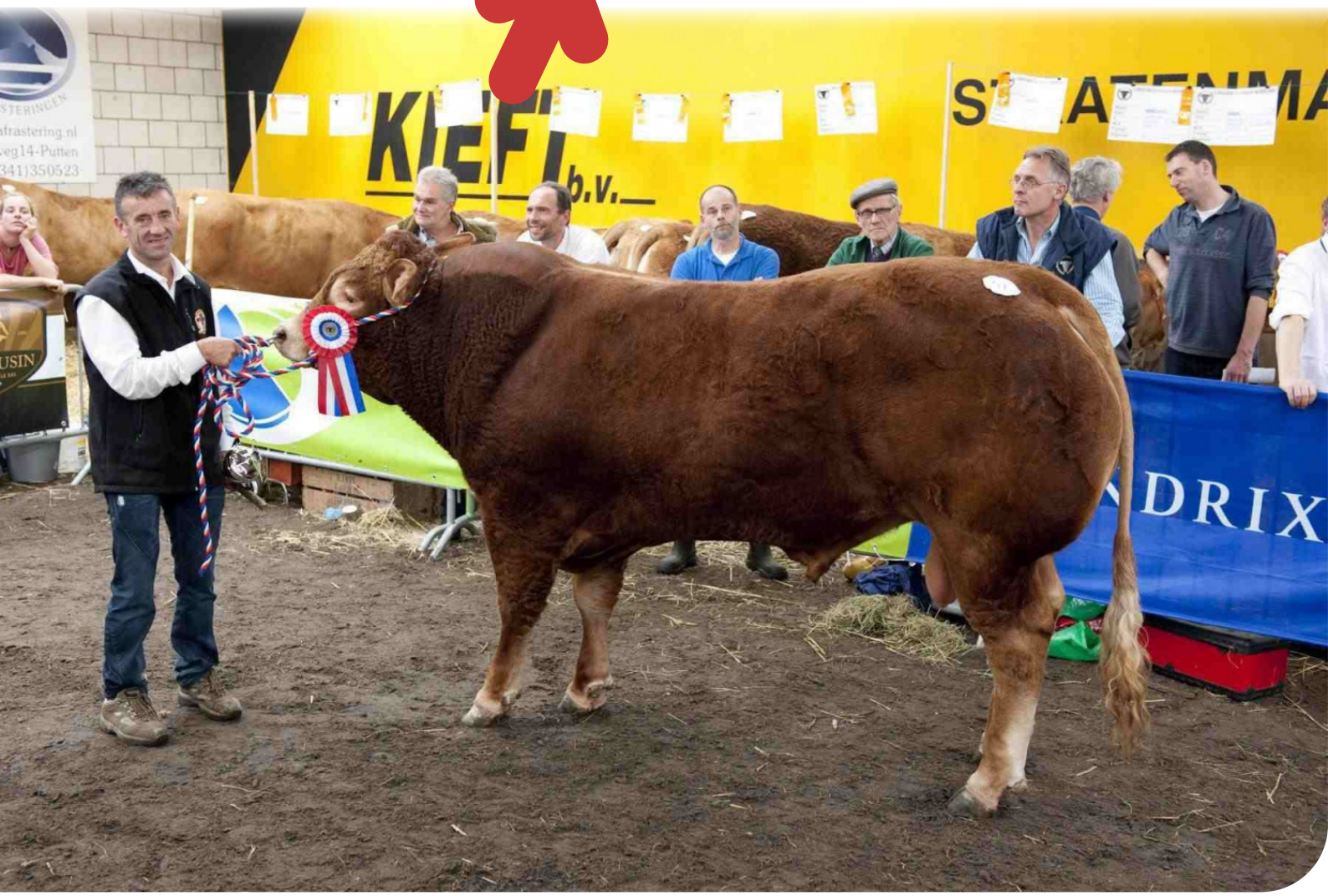

Whinfellpark Garnish

DIE PRAXIS BEWEIST ES!

STIERINFO

Name	Whinfellpark Garnish
Ohrmarken Nr.	UK 103847700927
DHV Nr.	203235
Farbe	EB
Blutlinie	100% LIM
Geburtsdatum	2011-03-02
Tragezeit des Bullen	
Tragezeit der Kälber	
Abkalbeverhalten	
Farbe der Dose	Geel

- Wilodge Cerberus ♂
  - Wilodge Tonka ♂
  - Wilodge Priceless ♀
- Whinfellpark Dawn ♀
  - Ultimatum ♂
  - Tombola ♀

Whinfellpark Garnish wurde von der Limousin-Zuchtstätte Cowporation im Besitz von Herrn Teus Dekker in Großbritannien erworben und in die Niederlande gebracht. In den Niederlanden wurde Garnish 2012 Gesamtsieger der Bullen.

Auf dem Zuchtbetrieb von Jo Vos im südniederländischen Valkenswaard wurde Garnish anschließend ein paar Saisons als Herdenbulle eingesetzt. Garnish war in der Herde ein sehr vitaler, eindrucksvoller Bulle mit einer sehr guten Deckfreudigkeit und einem zuverlässigen wie auch umgänglichen Charakter.

Hinsichtlich der Abstammung gehört Garnish (Wilodge Cerberus x Ultimatum) zur absoluten Spitze unter den modernen Limousin-Rindern. Hinsichtlich seines Zuchtwertes gehört Garnish ebenfalls zur absoluten Spitze mit u.a. einem Fleischwert mit dem er unter dem besten 1 % der Rasse rangiert.

Das Exterieur von Garnish ist eindrucksvoll, groß und enorm breit. Außerdem ist er lang mit einem großen und breiten Becken und einem herausragenden Fundament. Die Kälber von Garnish sind bei ihrer Geburt leicht und sie entfalten sich zu prächtigen, umgänglichen Tieren. Die Kälber stechen durch ihre Entwicklung hervor, vor allem Länge und Breite wie auch ihr sehr korrekter Bau im Bereich Fundament, Bemuskelung und Schwanzansatz. Dank der großzügigen Muskelfülle, der...