K.I. SAMEN

298103 • Red Impulse
Poos Stadel Classic x Lightning Rf • aAa: 234156

- Verleihen Sie Ihrer Herde einen (Red) Impuls!
- Aus der berühmten F-Linie
- 5 Generationen VG oder EX mit hohen Lebensleistungen
- Einheitliches Zuchtbild
- Eindrucksvolle Kühe mit abfallenden, breiten Becken
- Hervorragende Fundamente
- Guter Fitnesswert
- Gesunde Euter
- Färsenbulle

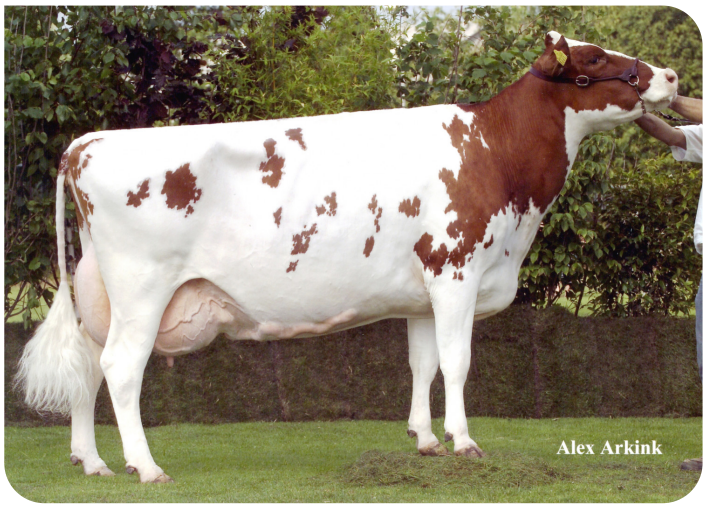

Flora (EX 91)
(großmutter von Red Impulse)

LORBAAN 27 + 5985 NX GRASHOEK (NL) + T +31 (0)77 358 67 89 + KI@KISAMEN.COM + WWW.KISAMEN.DE

DIE PRAXIS BEWEIST ES!

BULLENINFO

Name	Red Impulse	Geburtsdatum	2007-02-13
Ohrmarken Nr.	NL 440106700	Tragezeit	282
DHV Nr.	298103	Kappa-Casein	AA
aAa Code	234156	Beta-Casein	A1/A2
Farbe	RB	Kuhfamilie	Flora
Blutlinie	100% HF	Farbe der Dose	Turquoise *

Poos Stadel Classic ♂

- Stadel ♂
- Mina 243 ♀

Fleur ♀

2.04 430 Tg. 10932 kg 4.89% 3.91%
3.09 339 Tg. 11084 kg 4.42% 3.88%
5.05 490 Tg. 14319 kg 4.66% 3.83%
88 85 87 VG 87

- Lightning Rf ♂
- Flora ♀

Lebensleistung (7 Lakt.):
(3184 Tg.) 100470 kg 5.31% 3.94%
88 94 89 EX 91

Dora 481 (V. Red Impulse)
Bes.: Th. en H. Pouwels-Hoogstraten, Weert (NL)

Brook Mina 386 (V. Red Impulse)
Bes.: Mts. H.J. en J. Puttenstein, Kamperveen (NL)

DIE PRAXIS BEWEIST ES!

ZUCHTWERTE		
NVI	Inet	Nutzungsdauer
-164	-360	137

Exterieurvererbung		
% Sich	Töchter	Unt
96	125	74

Z.W. Milchleistung					
% Sich	Töchter	UNT			
98	413	228			
KG Milch	% Fett	% Eiweiß	KG Fett	KG Eiweiß	Inet
-770	-0.28	-0.2	-57	-44	-360

Merkmale des Bullen	
Abkalbeverhalten	100
Kälbervitalität	100
Fleisch Z.W.	99

Töchter	
Fruchtbarkeit	100
N.R.-rate	109
Zwischenkalbezeit	94
Kalbeverlauf	103
Mat. Kälbervit.	102
Lakt.kurvenverläufe	94
Spätreife	97
Eutergesundheit	98
Zellzahl	95
Melkbarkeit	99
Robotereffizienz	95
Roboterintervall	104
Robotergewöhnung	98
Klauengesundheit	92
Charakter	104
Körpergewicht	100

Weitere Eigenschaften	
Rahmen	103
Euter	93
Fundamente	96
Gesamtexterieur	95
Größe	101
Stärke	98
Körpertiefe	99
Milchcharakter	98
Körperkondition	102
Beckenneigung	106
Beckenbreite	101
Hinterbeinwinkelung	98
Hinterbeinstellung	96
Klauendiagonale	100
Vorderbeinstellung	100
Bewegung	97
Vordereuteraufh.	92
Strichpl. vorne	95
Strichlänge	99
Eutertiefe	97
Hintereuterhöhe	94
Zentralband	100
Strichpl. hinten	100
Euterbalanz	96

Euter von Brook Mina 386 (V. Red Impulse)
Bes.: Mts. H.J. en J. Puttenstein, Kamperveen (NL)

Töchtergruppe von Red Impulse
Gorinchem 2011

DIE PRAXIS BEWEIST ES!

Rozeline 31 (V. Red Impulse)
Bes.: V.O.F. Gebleektendijk, Nederweert-Eind (NL)

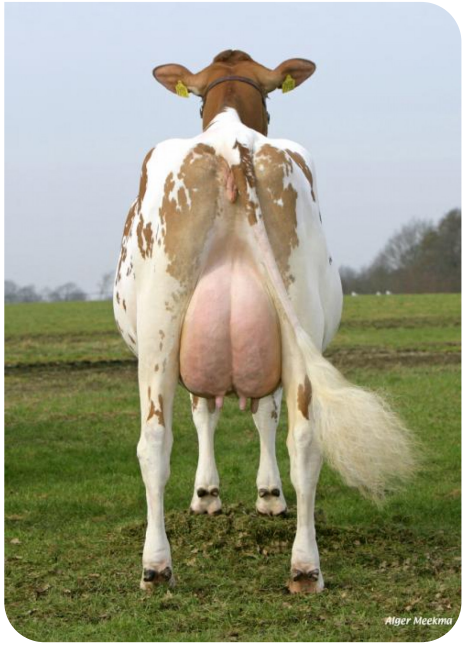

Daantje 108 (V. Red Impulse)
Bes.: Herr G.H.W. Griemelink, Geesteren (NL)

Daantje 108 (V. Red Impulse)
Bes.: Herr G.H.W. Griemelink, Geesteren (NL)

Fleur (VG 87)
(Mutter von Red Impulse)