399 804 • CCB Erster
Erwin x Nelson x Berko • aAa: 513

Zuchter: Christian Fleischhauer, Stadtallendorf, Duitsland

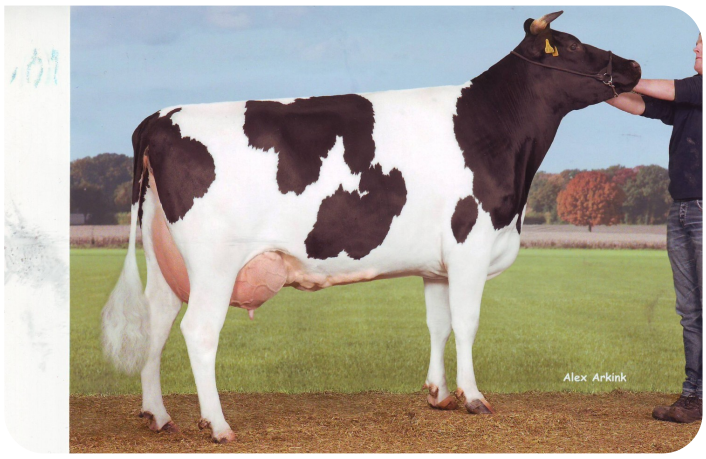

Kornata
Mutter van Erster

DIE PRAXIS BEWEIST ES!

BULLENINFO

Name	CCB Erster	Geburtsdatum	2022-03-24
Ohrmarken Nr.	DE 0667627372	Kappa-Casein	AA
DHV Nr.	399 804	Beta-Casein	A1/A1
aAa Code	513	Kuhfamilie	
Farbe	ZB	Farbe der Dose	Geel
Blutlinie	100 % FH		

- Erwin ♂
  - Emylra ♂
  - Inka ♀
- Kornata ♀
  - Nelson ♂
  - 233 ♀

Kornata:
6/5LA 305Tg 8013kg 4.42% 3.53%
HL3 305Tg 8523kg 5.09% 3.47%
85 87 90 88 VG 88

233:
7/7LA 290Tg 7396kg 4.23% 3.69%
HL2 305Tg 8159kg 4.47% 3.70%
86 85 86 85 VG 85

CCB Erster (Erwin x Nelson x Berko x Nero x Lachs x Ade) hat seinen Namen nicht von ungefähr; er ist der erste DSN/FH-Bulle aus Deutschland, der bei KI Samen in den Einsatz geht. Es handelt sich um eine langen und sehr breiten DSN/FH-Bullen mit Outcross-Pedigree aus einer tiefen deutschen Kuhfamilie.

Die Mutterlinie lässt sich über zwölf Generationen mit ausschließlich reinen FH/DSN-Vätern zurückverfolgen. Die Kuhfamilie zeichnet sich durch Langlebigkeit, Exterieur und hohe Inhaltsstoffe aus und hat bereits einige Bullen für den Besamungseinsatz gebracht. Die Großmutter hat sieben Laktationen mit bis zu 3,70 % Eiweiß abgeschlossen. Ersters Mutter Kornata gehört mit VG 88 Punkten zu den am höchsten eingestuften FH/DSN-Kühen in Deutschland. Neben dem hervorragenden Euter verfügt sie über excellente Fundamente. Sie hat bisher im fünfjährigen Mittel 8013 kg Milch mit 4,42 % Fett und 3,53 % Eiweiß produziert. Diese Leistung hat Kornata unter den Bedingungen eines ökologisch wirtschaftenden Betriebes erbracht. In ihrem Pedigree vereint sie deutsche und niederländische Genetik.

Der Vater Erwin ist ein deutscher Besamungsbulle mit positiver Leistungsvererbung. Weiterhin vererbt er eine gute Eutergesundheit, sehr gute Töchterfruchtbarkeit und eine sehr gute Persistenz. Seine Töchter...