202312 • Bartus
Black Jack Van Rodenburg

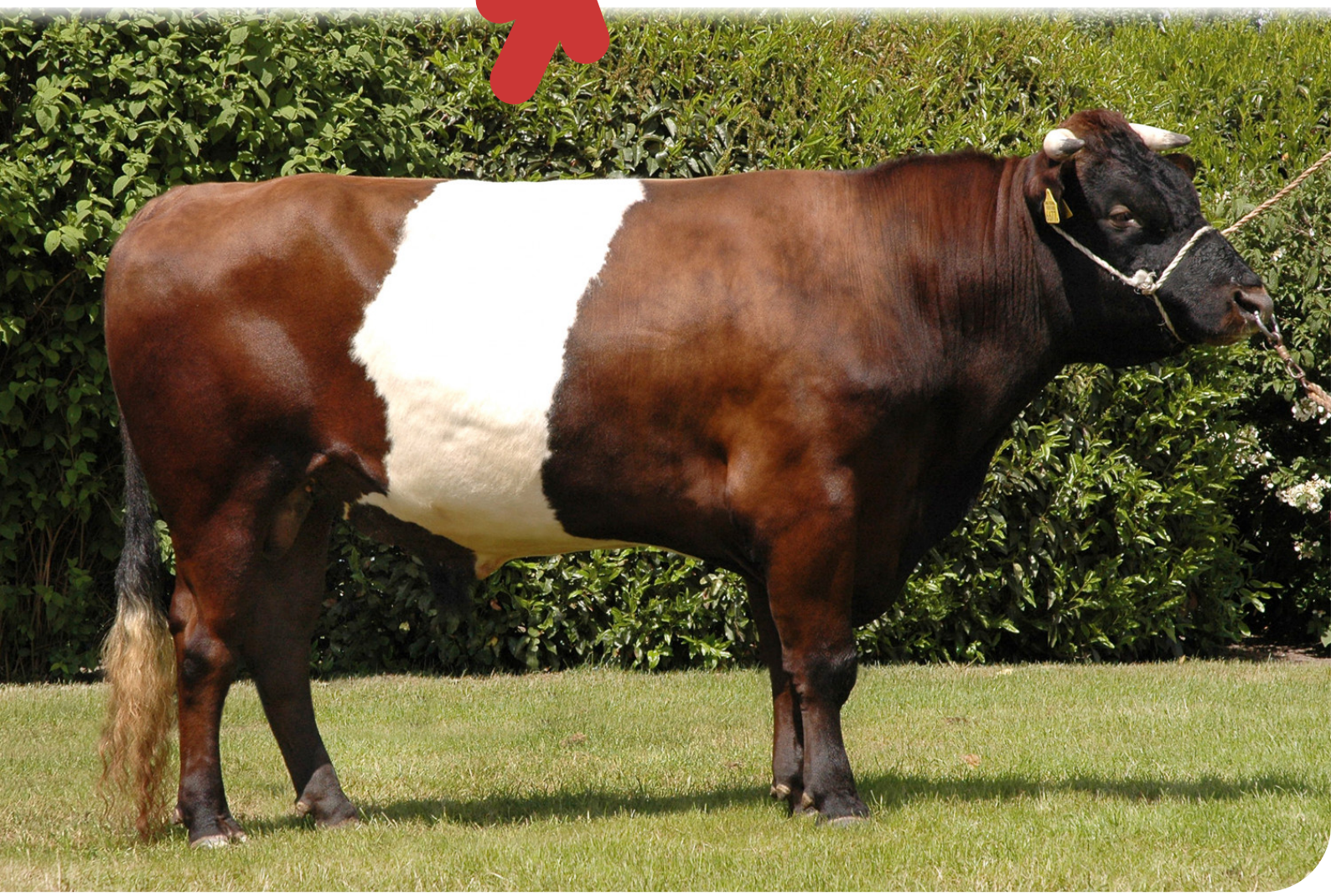

LORBAAN 27 + 5985 NX GRASHOEK (NL) + T +31 (0)77 358 67 89 + KI@KISAMEN.COM + WWW.KISAMEN.DE

DIE PRAXIS BEWEIST ES!

BULLENINFO

Name	Bartus	Geburtsdatum	2009-07-23
Ohrmarken Nr.	NL 524866779	Kappa-Casein	
DHV Nr.	202312	Beta-Casein	A2/A2
aAa Code		Kuhfamilie	
Farbe	RW	Farbe der Dose	Bruin
Blutlinie	100% LV		

- Black Jack Van Rodenburg ♂
  - Bertus ♂
  - Els Van Rodenburg ♀
- Elise ♀
  - - ♂
  - Lisette ♀

BARTUS (Black Jack van Rodenburg x Toon x Heiko) ist ein sehr gut gebauter und entwickelter roter Lakenvelder-Bulle aus der im Keurstamboek (Eliteherdbuch) eingetragenen Elise. Elise ist eine Tochter von Toon – ein Bulle, der in den Lakenvelder-Herden viel und vor allem auch gute Arbeit geleistet hat.

Zurück zur Kuhfamilie von BARTUS. Sie geht auf die von Herrn Bos im niederländischen Groenekan gezogene rote Lakenvelder-Kuh Martine zurück. Martines Kuhkalb Lenie ist ihrerseits die Mutter der Keurstamboek-Kuh Lieke (v. Bulletje). Lieke brachte in Anpaarung mit Heiko Lisette. Die Nachkommen von Martine sind in den Ställen diverser Mitglieder des niederländischen Lakenvelder-Zuchtverbandes (VLR) zu finden. Um Bartus herum hat sich damit eine Wolke, bestehend aus 37 verwandten Tieren, aufgebaut. Davon wurden 30 mit „S“ ausgezeichnet und 6 Tiere wurden mit dem Prädikat Keurstamboek belohnt.

Väterlicherseits herrschen bei BARTUS eher die schwarzen Lakenvelder vor und das führt bei Rotbunt-Züchtern zu etwas mehr Blutvielfalt. Auf dieser Seite stoßen wir auf bekannte Zuchtstätten, wie: G. Bos, Staatliche Fortwirtschaft und A.J. Zwetsloot. Das alles hat Herr W.M. Vercraeye zusammengefügt und daraus ist Black Jack van Rodenburg hervorgegangen. Seine Nachkommenschaft ist begrenzt...